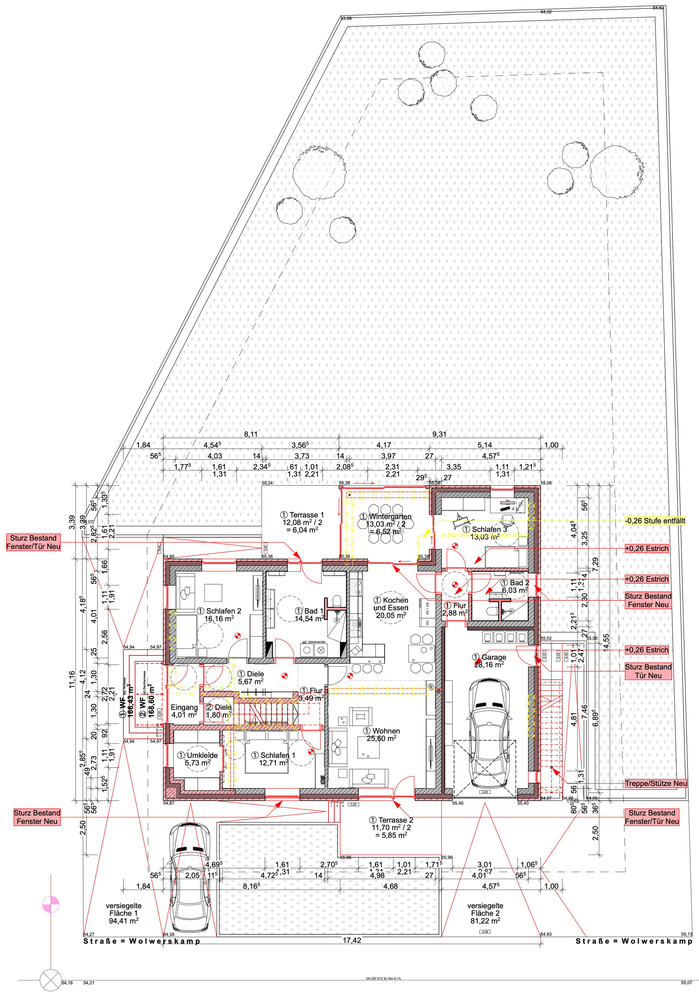

ERDGESCHOSS

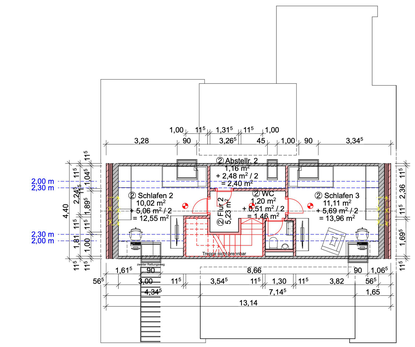

SPITZBODEN

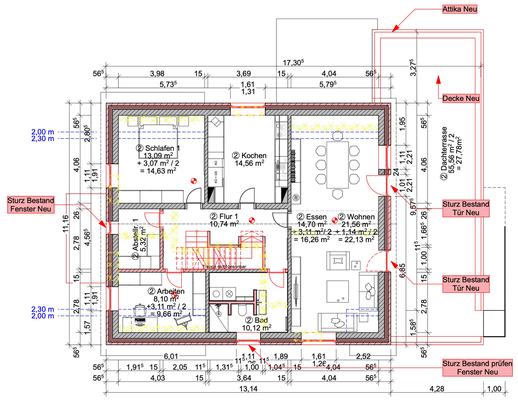

DACHGESCHOSS

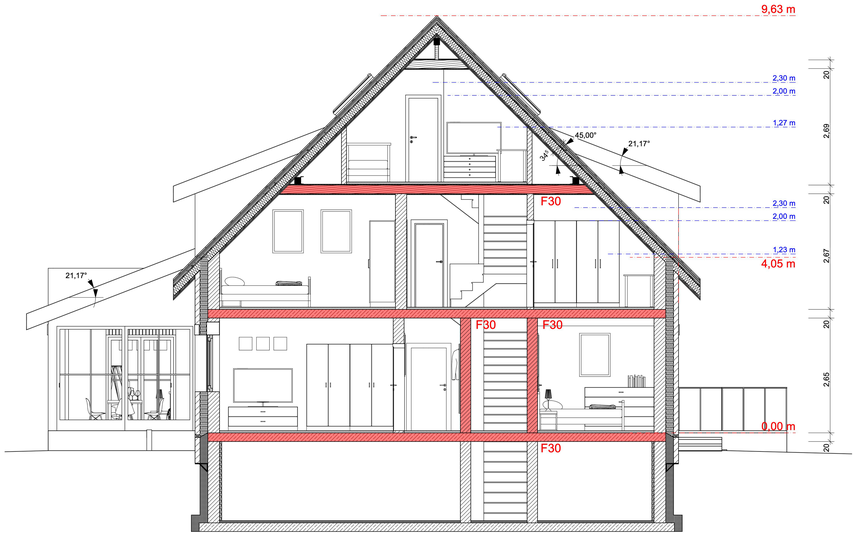

A-A SCHNITT, M.: 1:50

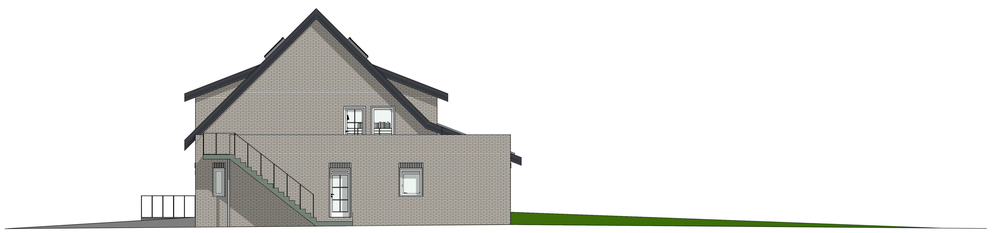

NOROSTDANSICHT

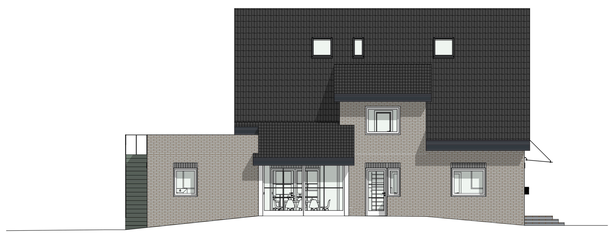

NORDWESTANSICHT

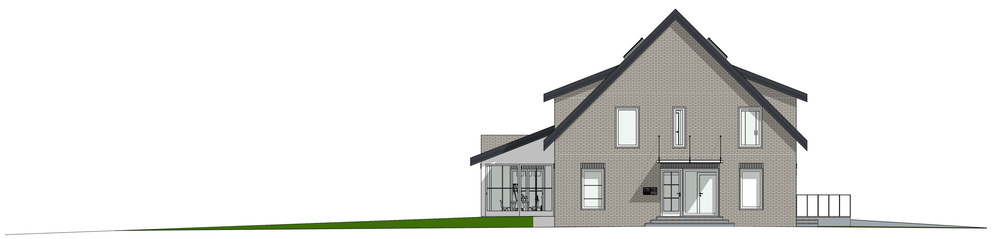

SÜDWESTANSICHT

SÜDOSTANSICHT

Rauchmelder
feuerhemmend
feuerbeständig

Hausanschluss
Regenwasser
Schmutzwasser

Anschluss an
vorhandene
Entwässerung

SCHILLING
ARCHITEKTUR

SCHILLING ARCHITEKTUR
Linus Manuel Schilling M.A., Junior-Architekt AKNW
Ahauser Straße 128, 46325 Borken-Gemen, DE
+49/0 176 63458699
l.schilling@schilling.archi
www.schilling.archi

Index:	Datum:	Gez.:	Änderung:

Datum und Unterschrift der Bauherrschaft:

Datum und Unterschrift des Bauvorlageberechtigten:

Bauvorhaben:
Modernisierung eines Wohnhauses mit 2 Wohneinheiten

Bauort:
***
46514 Schermbeck

Bauherrschaft:
***
***

Planung:
Schilling Architektur
Ahauser Straße 128, 46325 Borken-Gemen, DE

Projekt-Nr.: 22-066	Plan-Nr.: 02
Datum: 01. Mai 2022	Maßstab: 1:100
Gezeichnet: Linus Manuel Schilling M.A.	Leistungsphase: Genehmigungsplanung
Geprüft: Dipl.-Ing. Michael Meckmann	Plan: Ansichten, Grundrisse, Schnitt